

Jose Antonio Rojas Carrera  
[iarcus@hotmail.com](mailto:iarcus@hotmail.com)

DE PRONOMINE-ADIECTĪVÖ INRERROGATĪVÖ  
Capit. I et II

	numerō singularī			numerō pluralī		
	Masc.	Fem.	Neut.	Masc.	Fem.	Neut.
nominatīvus	<b>quis</b> (qui...) <sup>1</sup>	<b>quae</b>	<b>quid</b> (quod...) <sup>2</sup>	<b>quī</b>	<b>quae</b>	<b>quae</b>
accusatīvus	quem	quam	quid	quōs	quās	quae
genitīvus	<b>cuius</b>	<b>cuius</b>	<b>cuius</b>	<b>quōrum</b>	<b>quārum</b>	<b>quōrum</b>
datīvus	cui	cui	cui	quībus	quībus	quībus
ablatīvus	quō	quā	quō	quībus	quībus	quībus

usus:



- **quis** est? – Iulius est.
- **quis** est Iulius? – Iulius vir Romānus est.
- **qui**<sup>1</sup> vir est pater Marcī? – pater Marcī est Iulius.



- **quī** sunt? – Davus et Medus sunt. – **quī** sunt Davus Medusque? – duo servī sunt.

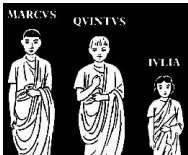

- **quī** sunt? – sunt liberī Iulī et Aemiliae. – **quī**? - Marcus, Quintus Iuliaque.



- **quis** est? – Aemilia est. – **quae** est Aemilia? – Aemilia femina Romāna est.
- **quae** femina est mater Marcī? – mater Marcī est Aemilia.





- **quae** sunt? – Syra et Delia sunt. – **quae** sunt Syra et Delia? – Syra Deliaque sunt ancillae Aemiliae.

GRAMMATICAE EXPLICATIÖNES LATĪNAE  
DE PRONOMINE INTERROGATĪVÖ EIVSQVE VSV

capitulum III

- **quis** est?  – Marcus est. – **quis** est Marcus? - Marcus puer Romānus est.

- **quis** est?  – Iulia est. – **quae** est Iulia? - Iulia puella Romāna est.

- **quid** est?  – oppidum est. – **quid** est Tusculum? – Tusculum oppidum est.  
- **quod**<sup>2</sup> oppidum est? – Tusculum est!

- **quae** sunt?  ostium et fenestra – ostium et fenestra sunt!

- **cuius** domini servus est Medus? – Medus servus Iuli est. – **cuius** est servus? – Iuli.



- **quōrum** servōrum dominus est Iulius? – Iulius est dominus Medi et Davi. – **quōrum**? – Medi et Davi!



- **cuius** dominae ancilla est Syra? – Syra ancilla Aemiliae est. – **cuius** est ancilla? – Aemiliae.



- **quārum** ancillārum domina est Aemilia? – Aemilia domina est Syrae Deliaeque – **quārum**? – Syrae et Deliae!

GRAMMATICAE EXPLICATIÖNES LATĪNAE  
DE PRONOME INTERROGATĪVÖ EIVSQVE VSV

capitulum III



- **cuius** imperii provincia est Gallia? – Gallia imperii Romānī provincia est. – **cuius** est provincia? – Romānī imperiī.

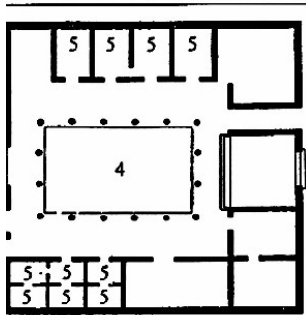

Nota bene: in cubiculis ubi numerus 5 est servī dormiunt.

- **quōrum** cubiculōrum numerus est magnus? - magnus est numerus cubiculōrum ubi servī dormiunt.
- **quōrum?** cubiculōrum ubi dormiunt servī.